

¿Como funciona tu ciclo?



Más información

1r día de menstruación = 1r día del ciclo

Fase Folicular

El óvulo madura dentro del folículo

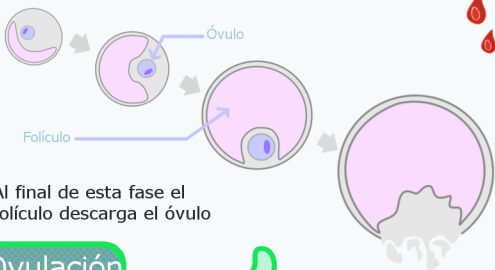

Al final de esta fase el folículo descarga el óvulo

Ovulación

El óvulo viaja por las trompas de Falopio hasta llegar al útero



FECUNDACIÓN

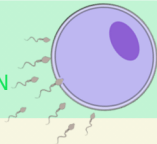

Fase Luteal

El útero se prepara para acoger el posible óvulo fecundado

Después de la ovulación, la Temperatura corporal ↑ 0.5 a 1°C y se mantiene así hasta el final del ciclo

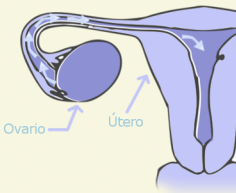

1
2

Si no hay fecundación...
Menstruación



- 1
- 2
- 3
- 4
- 5
- 6
- 7
- 8
- 9
- 10
- 11
- 12
- 13
- 14
- 15
- 16
- 17
- 18
- 19
- 20
- 21
- 22
- 23
- 24
- 25
- 26
- 27
- 28